Auto Wilhelm GmbH
Ludweiler Str. 61 - 63 - 66333 Völkingen - Tel.: 06898 / 294775

Ihr Ansprechpartner

Herr Lukas Gantner
E-Mail: lukas.gantner@autowilhelmgmbh.de
Telefon: 06898 294775

Volkswagen Polo

Angebotsnr.: AW51-1907007A1

VERKAUFT

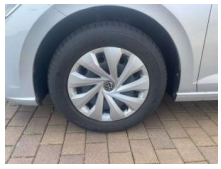

Erstzulassung:	Kilometer:	Farbe:	Leistung:	Kraftstoffart:
01.12.2023	6.212	Grau	59 kW / 80 PS	Benzin

PREIS
20.510 €

FINANZIERUNGSBEISPIEL

Laufzeit: 72 Monate	Anzahlung: 25 %
Basis-Finanzierung:*	Mtl. Rate:
Zielraten-Finanzierung:**	Mtl. Rate: **167 €**

* Basisfinanzierung: Anzahlung: 5.128 Euro, Laufzeit: 72 Monate, Nettodarlehen: 15.383 Euro, Gesamtbetrag: 23.736 Euro, Zinsätze: 6.78% Sollz. (gebunden), 6.99% eff.
** Zielratenfinanzierung: Anzahlung: 5.128 Euro, Laufzeit: 72 Monate, Nettodarlehen: 15.383 Euro, Zielrate: 11.281 Euro, Gesamtbetrag: 24.238 Euro, Zinsätze: 6.78% Sollz. (gebunden), 6.99% eff.,

Vermittlung für: Santander Consu,er Bank
Repräsentatives Beispiel gem. § 17 Abs. 4 PAngV. Diese Finanzierungsangebote sind Beispiele. Gerne ermitteln wir für Sie Ihr individuelles Angebot.

Ausstattung

Multimedia
- Radio

Weiteres
- Neuwagen Garantie bis 12/2025Optionale Anschlussgarantie möglich. Sonderausstattung: VW Mediasystem Navigationsfunktion Discover Pro Streaming &amp Internet (Touchscreen-Farbdisplay) Apple Carplay Android Auto Digitaler Radioempfang DAB+ Virtuelles Kombiinstrument Lautsprecher (6) USB Schnittstelle Bluetooth Freisprecheinrichtung Sprachsteuerung Geschwindigkeits-Regelanlage (Tempomat) inkl. Geschw.-Begrenzer Spurhalteassistent Verkehrszeichenerkennungssystem LED Scheinwerfer Fernlichtassistent Klimaanlage Climatronic 2-Zonen Reifen: Allwetter-/ Ganzjahresreifen 15"
- Beifahrerairbag abschaltbar Antriebsart: Frontantrieb Anzeige für Waschwasserstand Ausstattung Life Automatische Fahrlichtschaltung mit Leaving Home / Coming-Home-Lichtfunktion
- Tagfahrlicht LED Außenspiegel elektr. verstell-
- heiz- und anklappbar mit Spiegelabsenkung rechts Außenspiegel und Türgriffe außen in Wagenfarbe Bluetooth-Schnittstelle für Mobiltelefon Bordbuch Halterung unter Fahrersitz Dachhimmel Stoff
- grau Digital Cockpit (Instrumentenanzeige digital) Einparkhilfe vorn und hinten Elektron. Stabilitäts-Programm (ESP) Bremsassistent
- ASR/ABS
- EDS
- MSR Fahrassistenz-System:
- Höhen-/Längsverstellung Leseleuchten vorn und hinten Leuchtweitenregelung Mittelarmlehne vorn verschiebbar
- mit Ablagefach Mobile Online Dienste Vorbereitung We Connect / We Connect Plus / VW Connect / VW Connect Plus Modellpflege Motor 1
- 0 Ltr. - 59 kW Multimedia-Schnittstelle 2 x USB (Typ C) vorn und 2 x USB-Ladeanschluß (Typ C) Mittelkonsole hinten Nebelschlussleuchte Notrufsystem Radioempfang digital (DAB+) Reifen-Reparaturkit (Tire Mobility Set) Reifenkontroll-Anzeige Rücksitzlehne geteilt Schadstoffarm nach Abgasnorm Euro 6d Schalt-/Wählhebelgriff Leder Scheinwerfer LED Seitenairbag vorn mit Center-Airbag und Kopf-Airbag-Einheit Servolenkung Sicherheitsgurte hinten außen mit Gurtstraffer Sicherheitsgurte vorn mit Gurtstraffer und

STÄNDIG ÜBER 15.000 FAHRZEUGE IM BESTAND!

© 2004-2025 Auto Wilhelm GmbH - Alle Rechte vorbehalten - Preisangaben ohne Gewähr und soweit nicht anders ausgewiesen inklusive MwSt.
Änderungen und Irrtümer vorbehalten